

CTEK

USER MANUAL

CS FREE



MULTILINGUAL
MANUAL

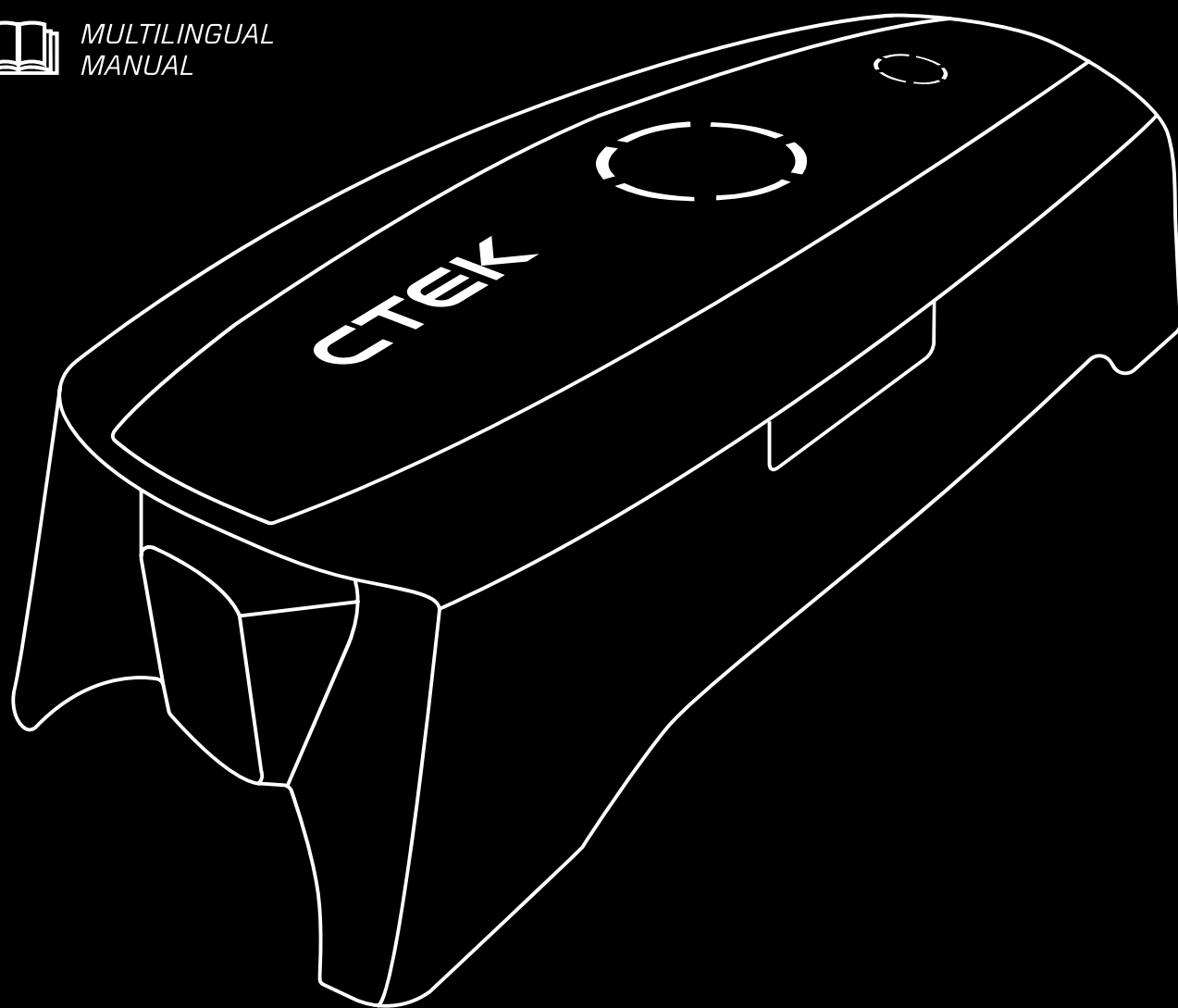

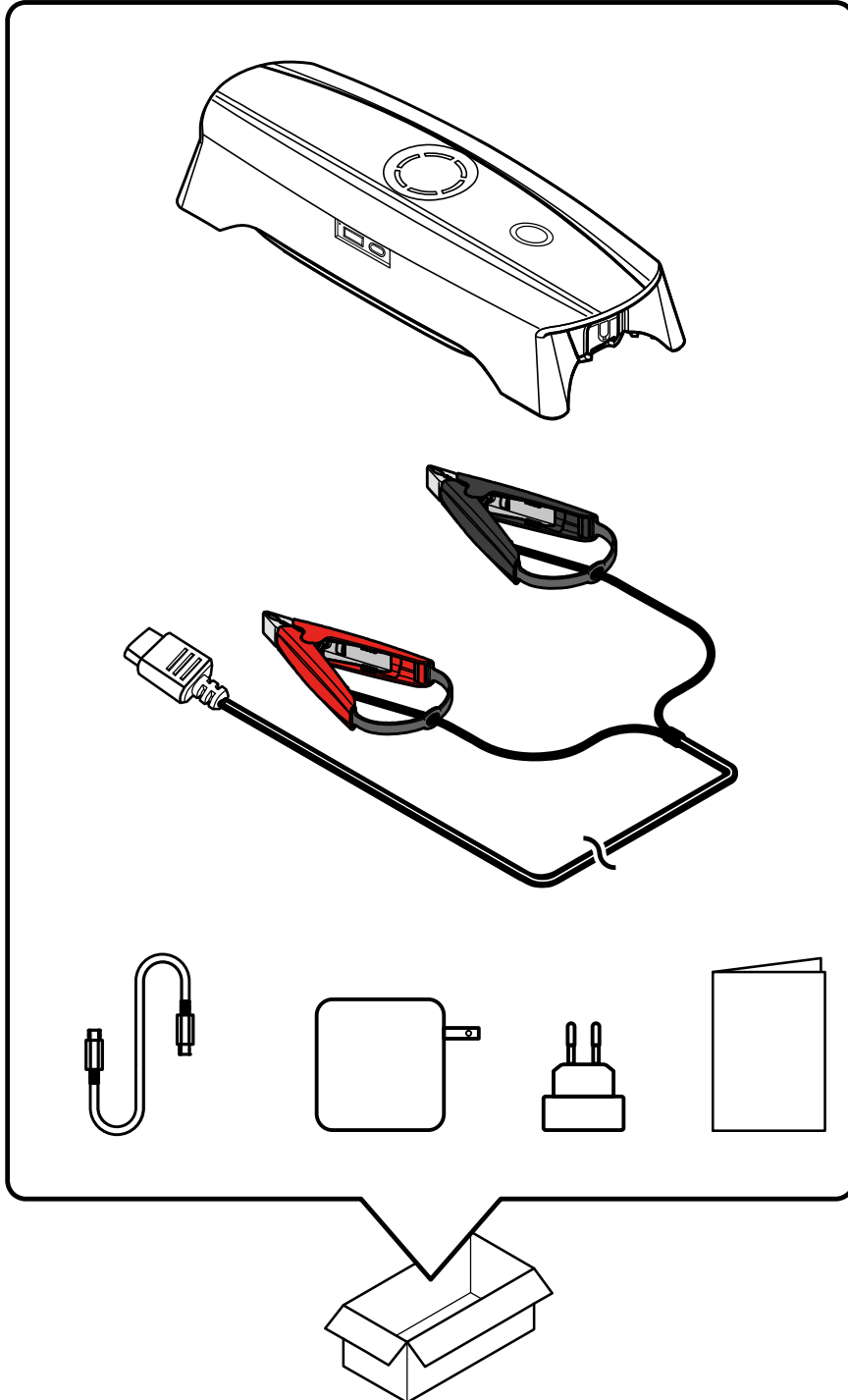

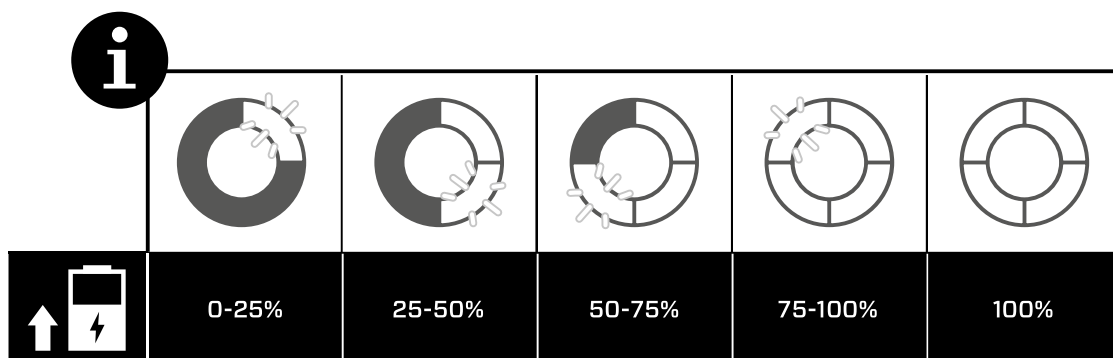
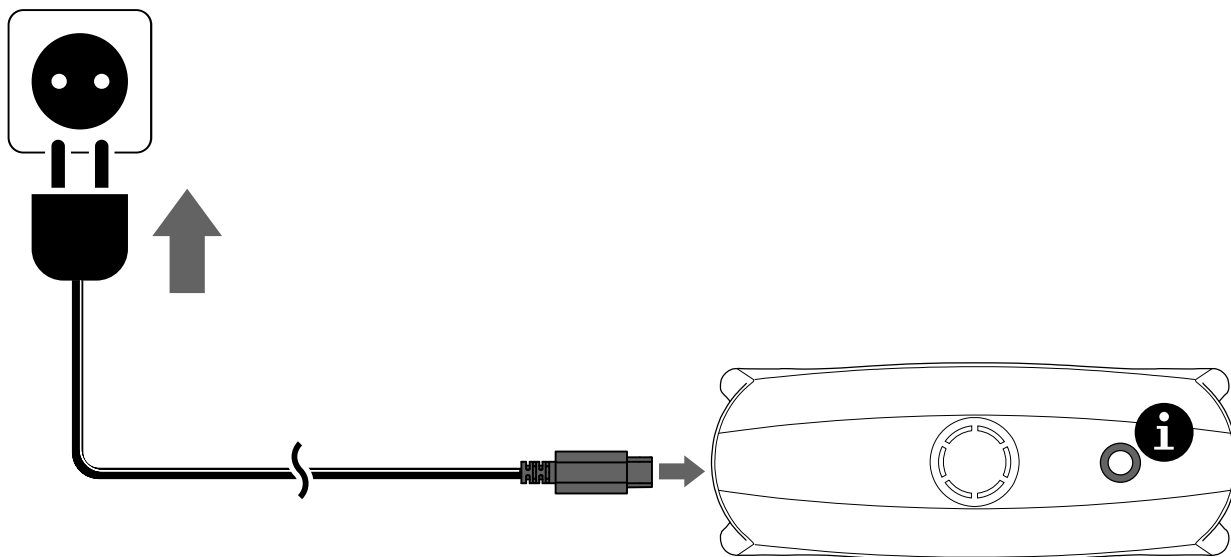



1

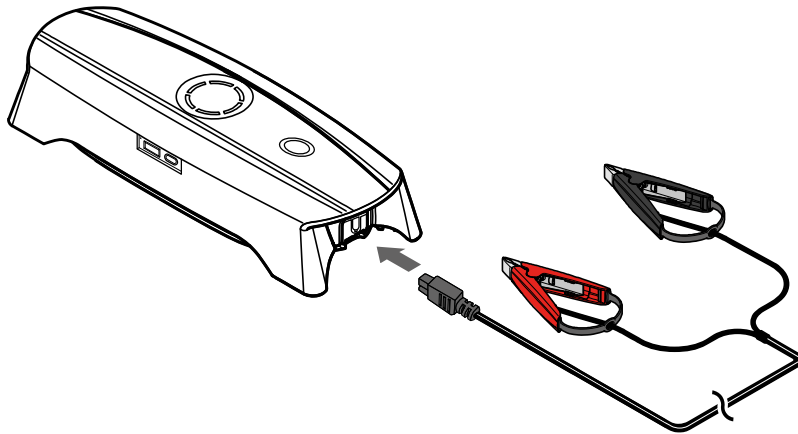

2

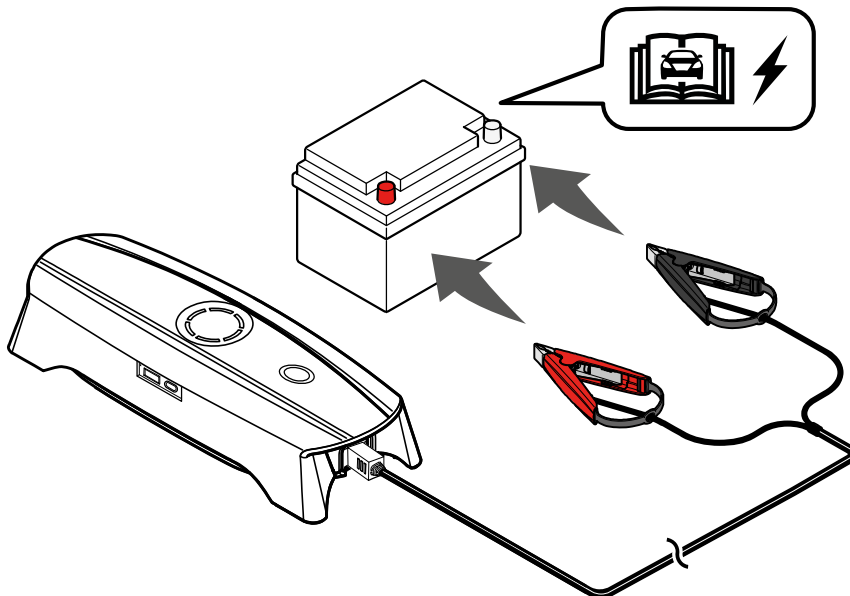

3

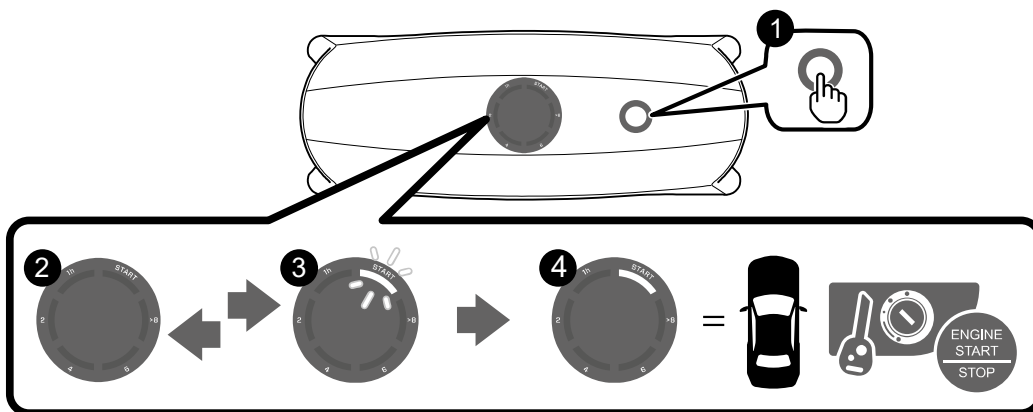



4

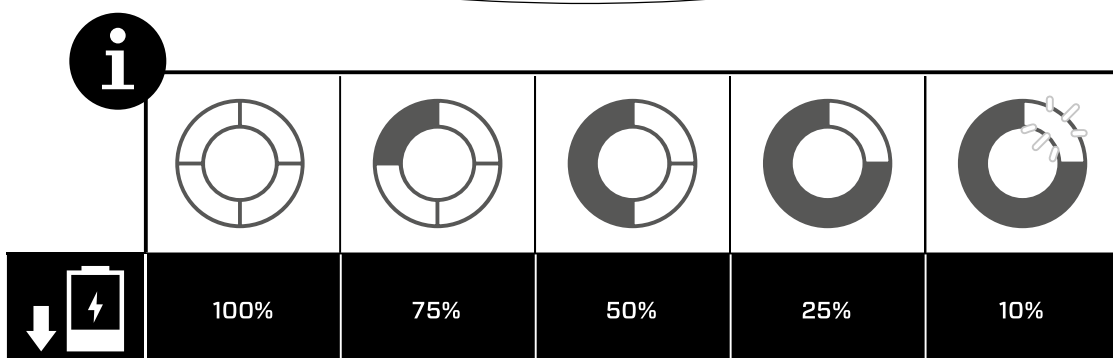
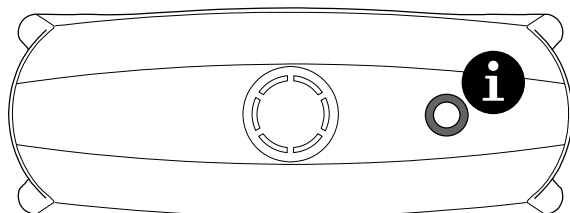

5

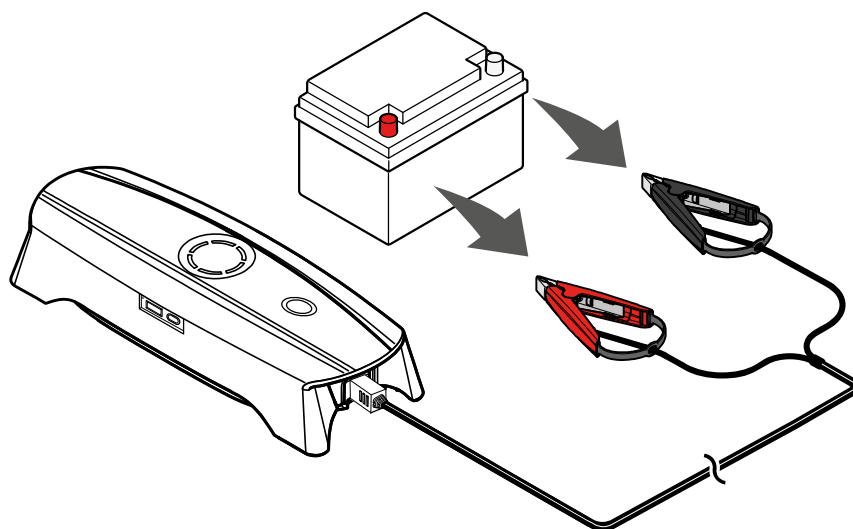

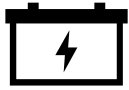

1

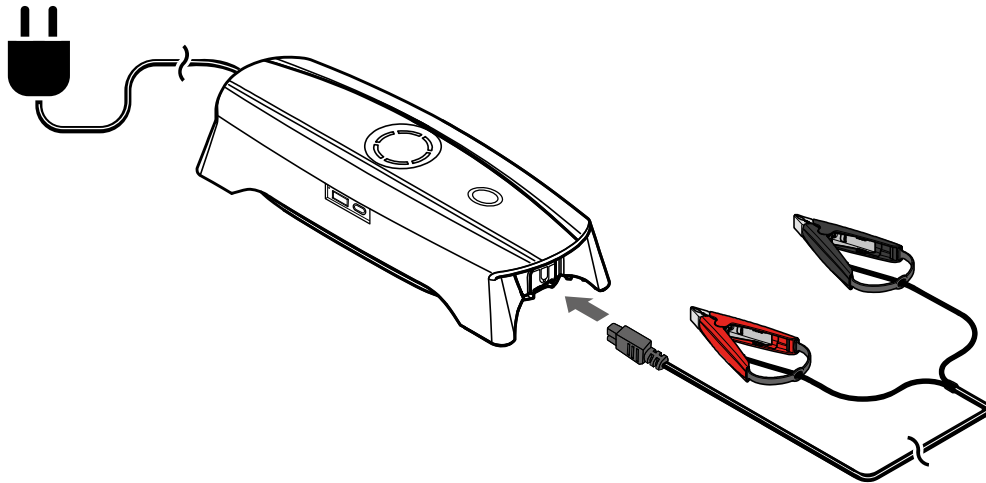

2

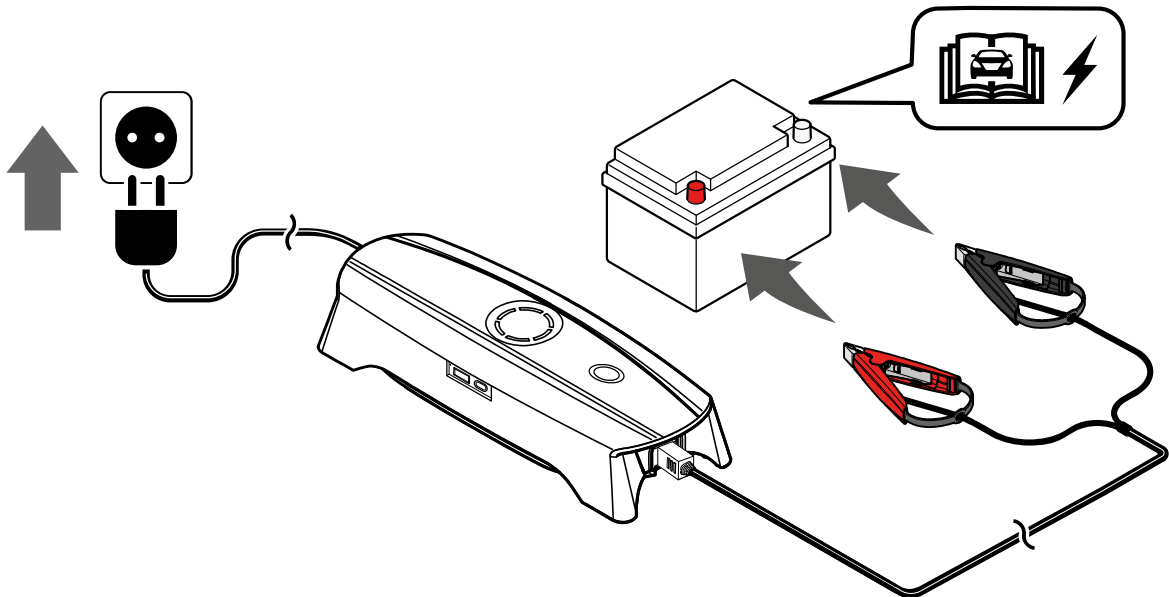

3

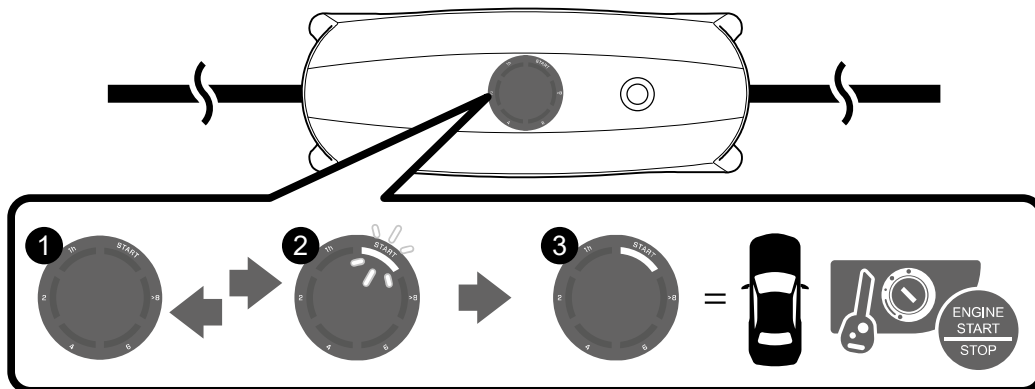



4

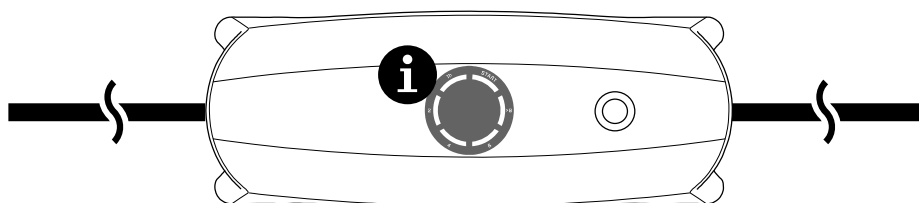

i

	≥ 8h	~ 6 h	~ 4 h	~ 2 h	~ 1 h

5

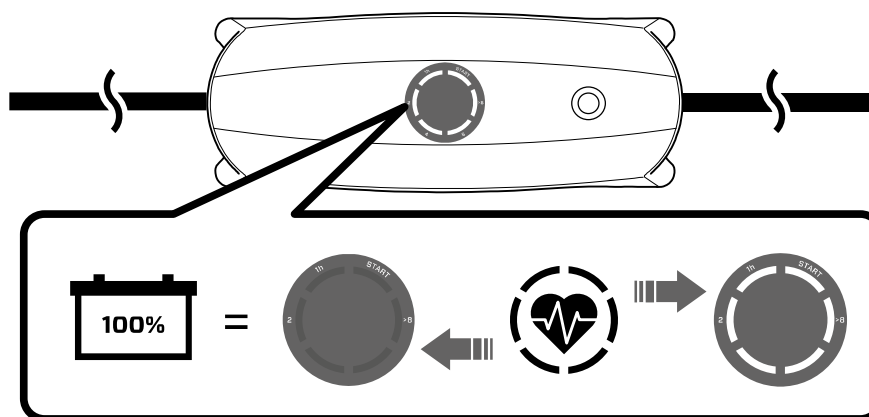

6

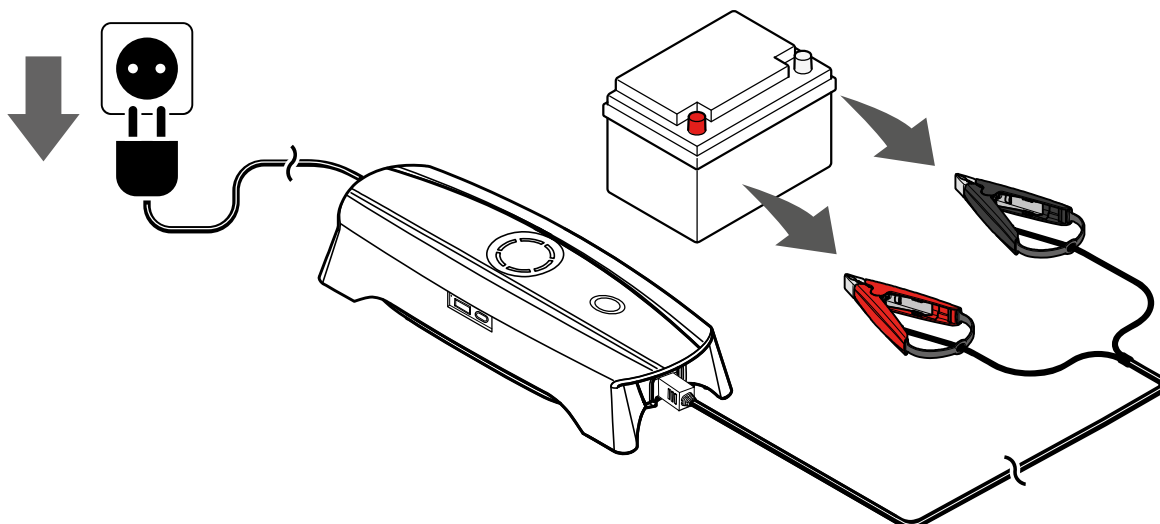

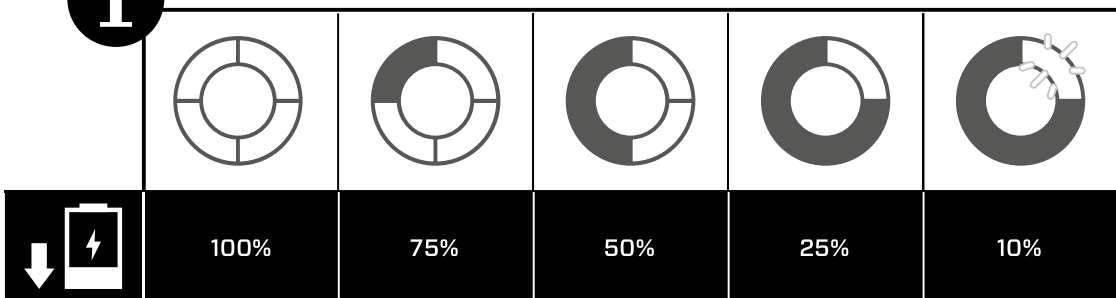
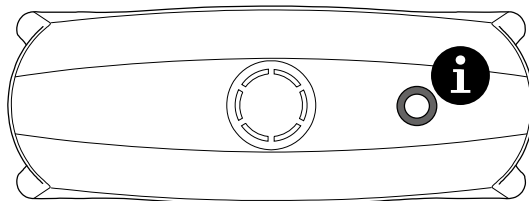
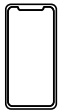
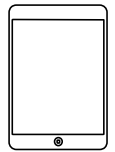
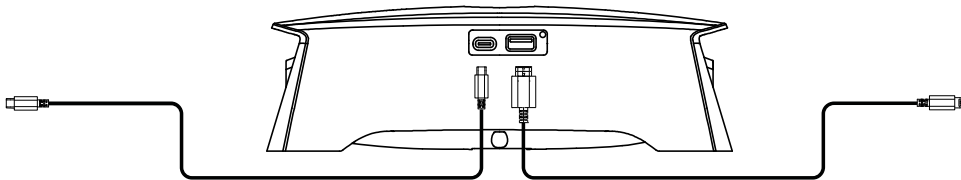
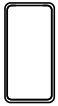
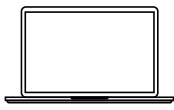

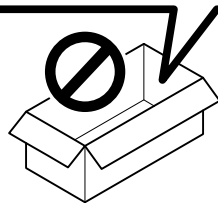
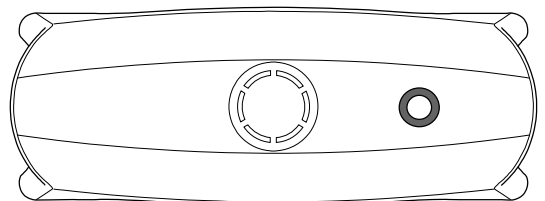
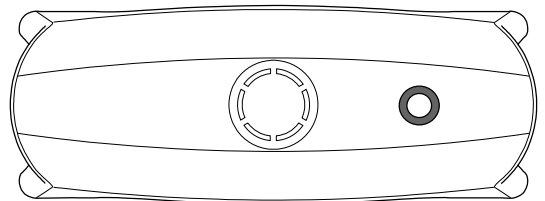
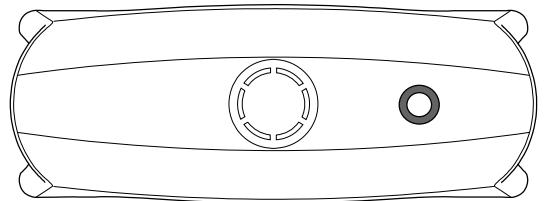
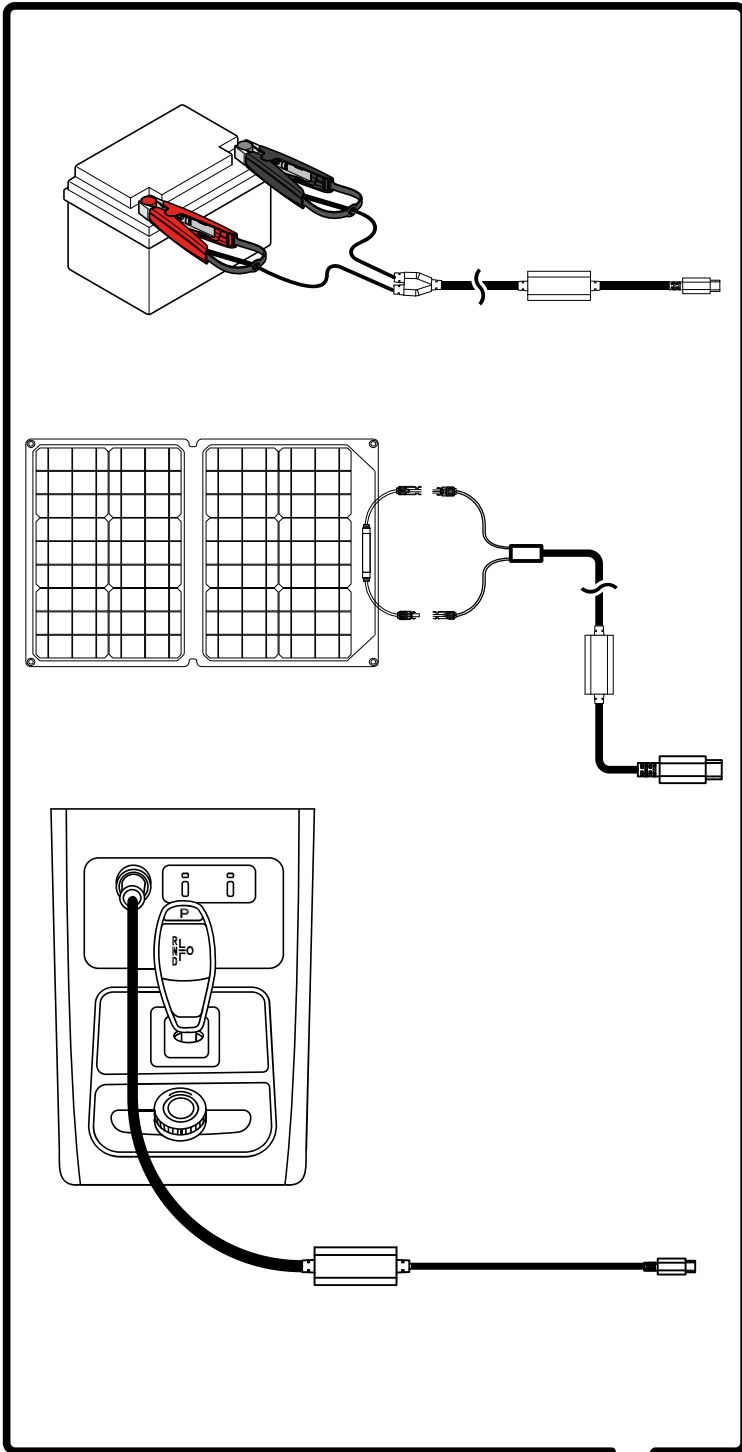

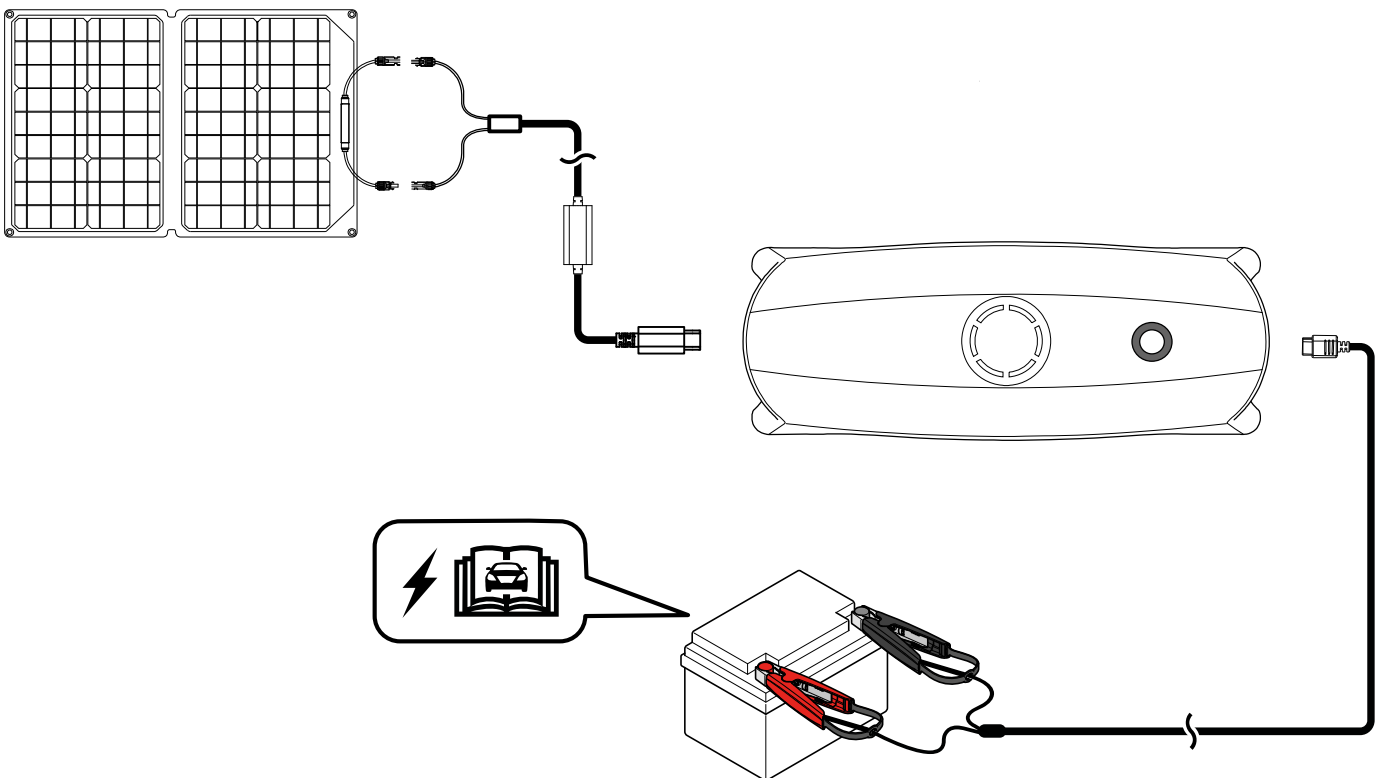
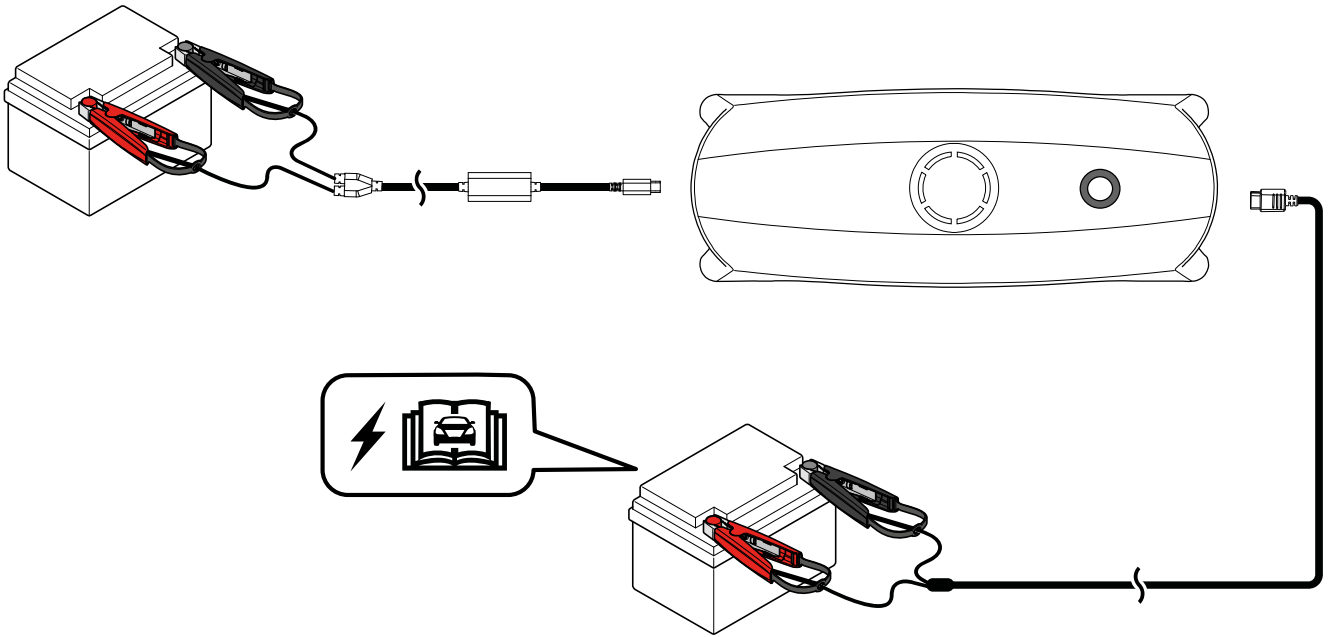
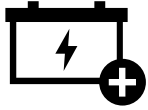



1

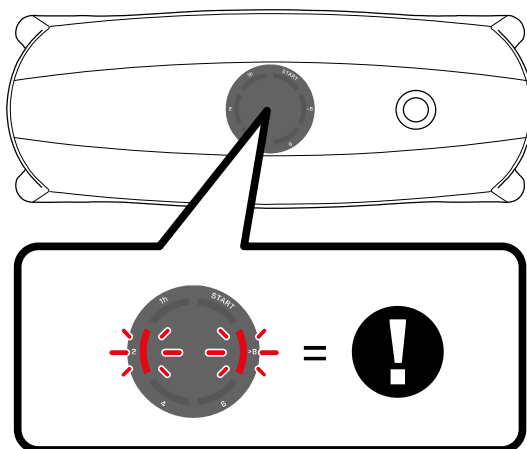

2

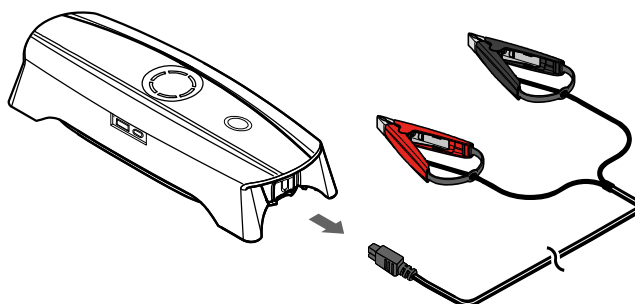

3

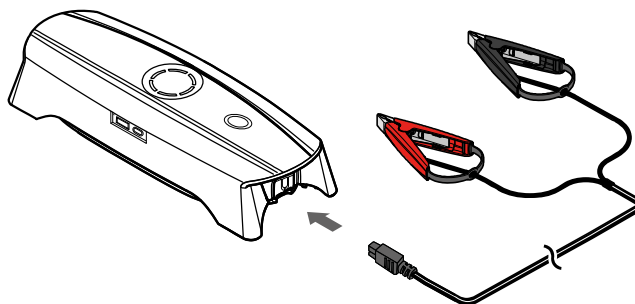



4

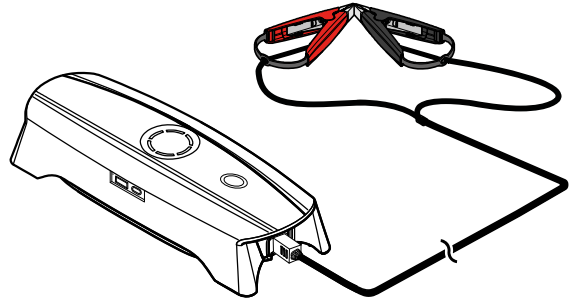
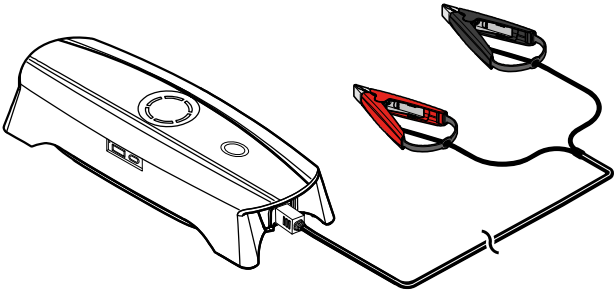

5

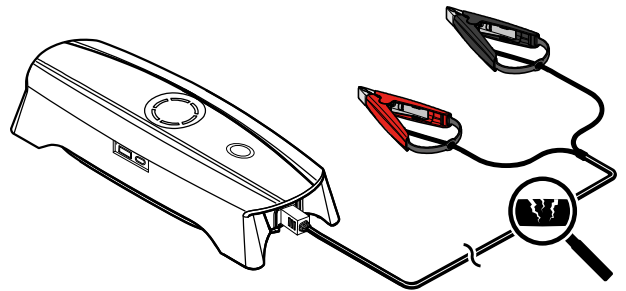
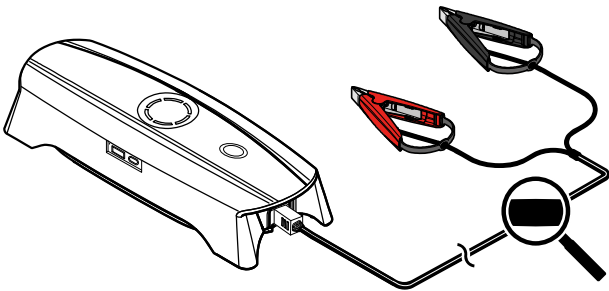

6

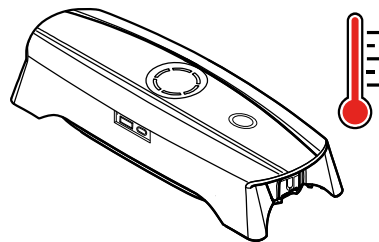
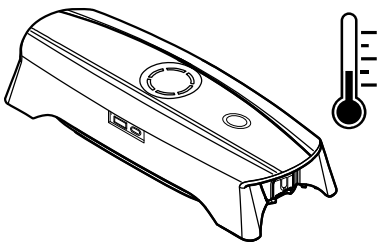



1

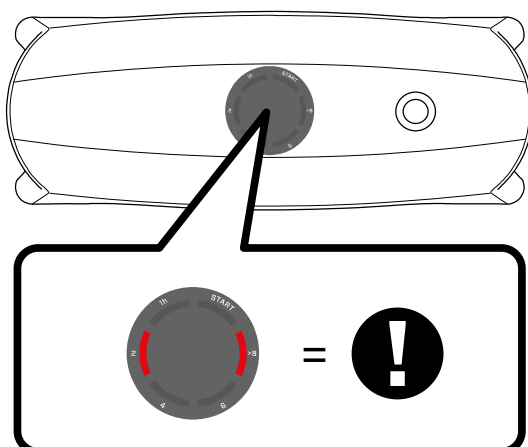

2

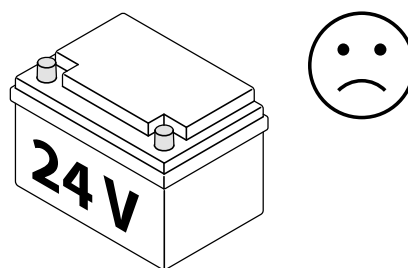
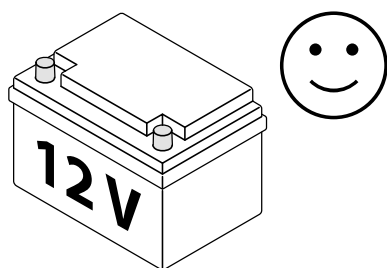

3

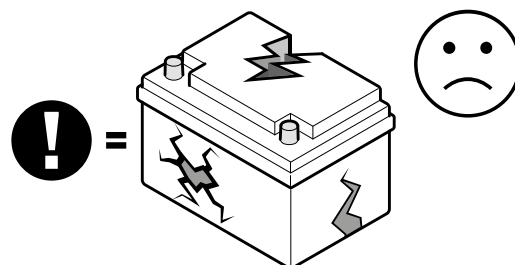
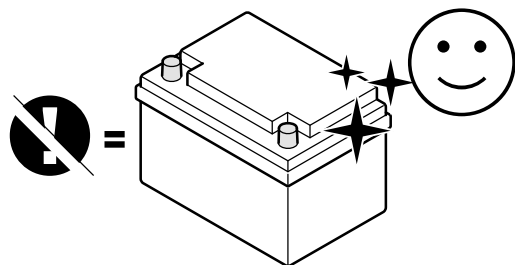

4

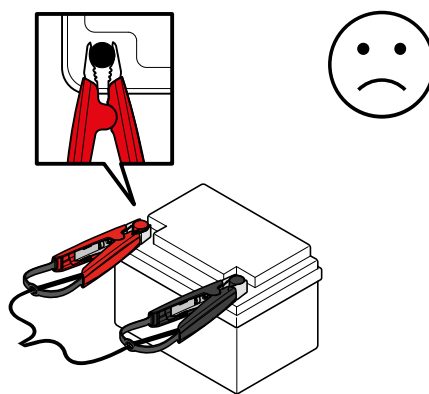
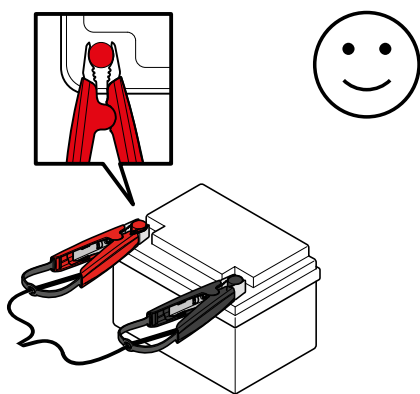

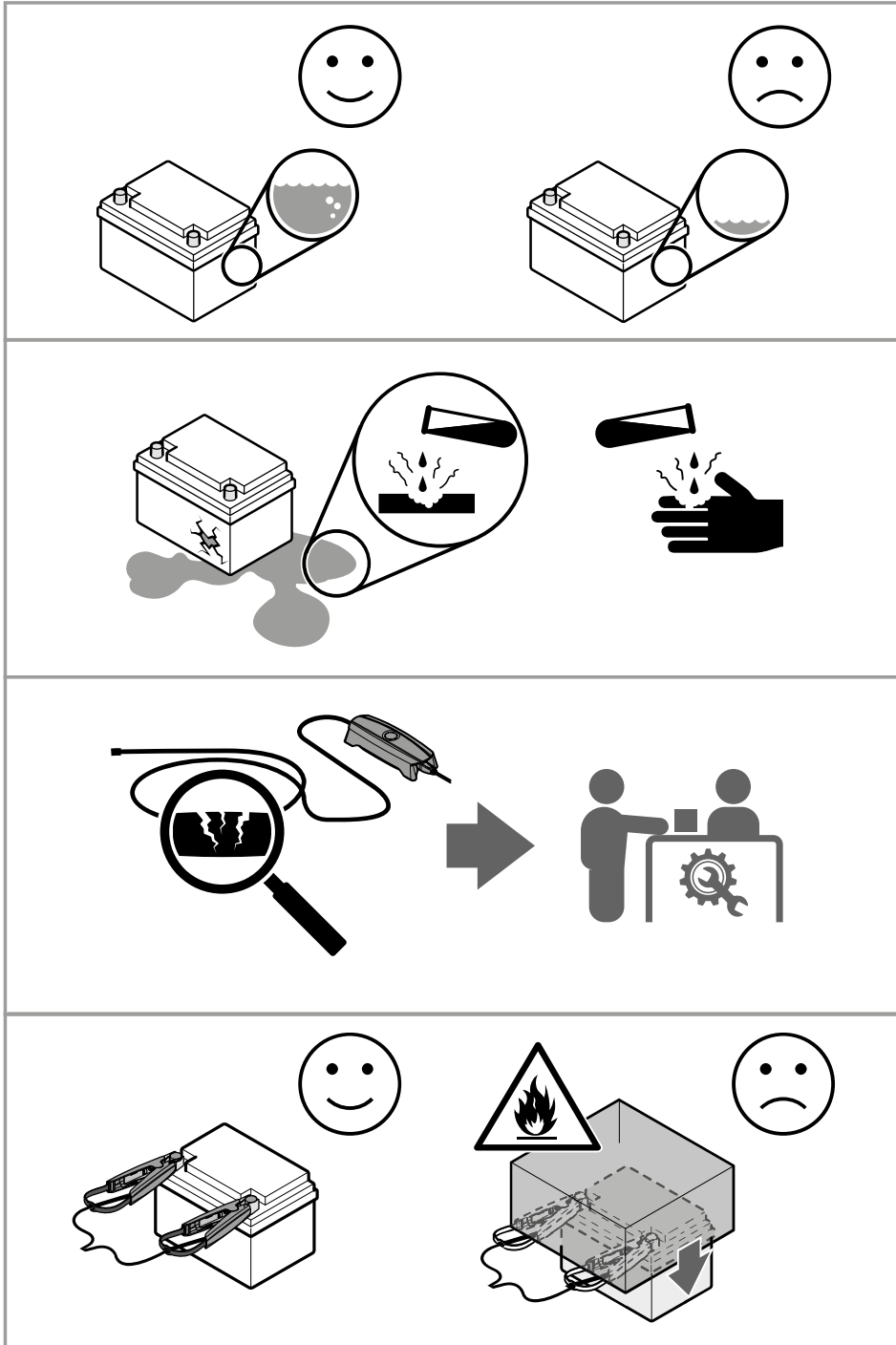

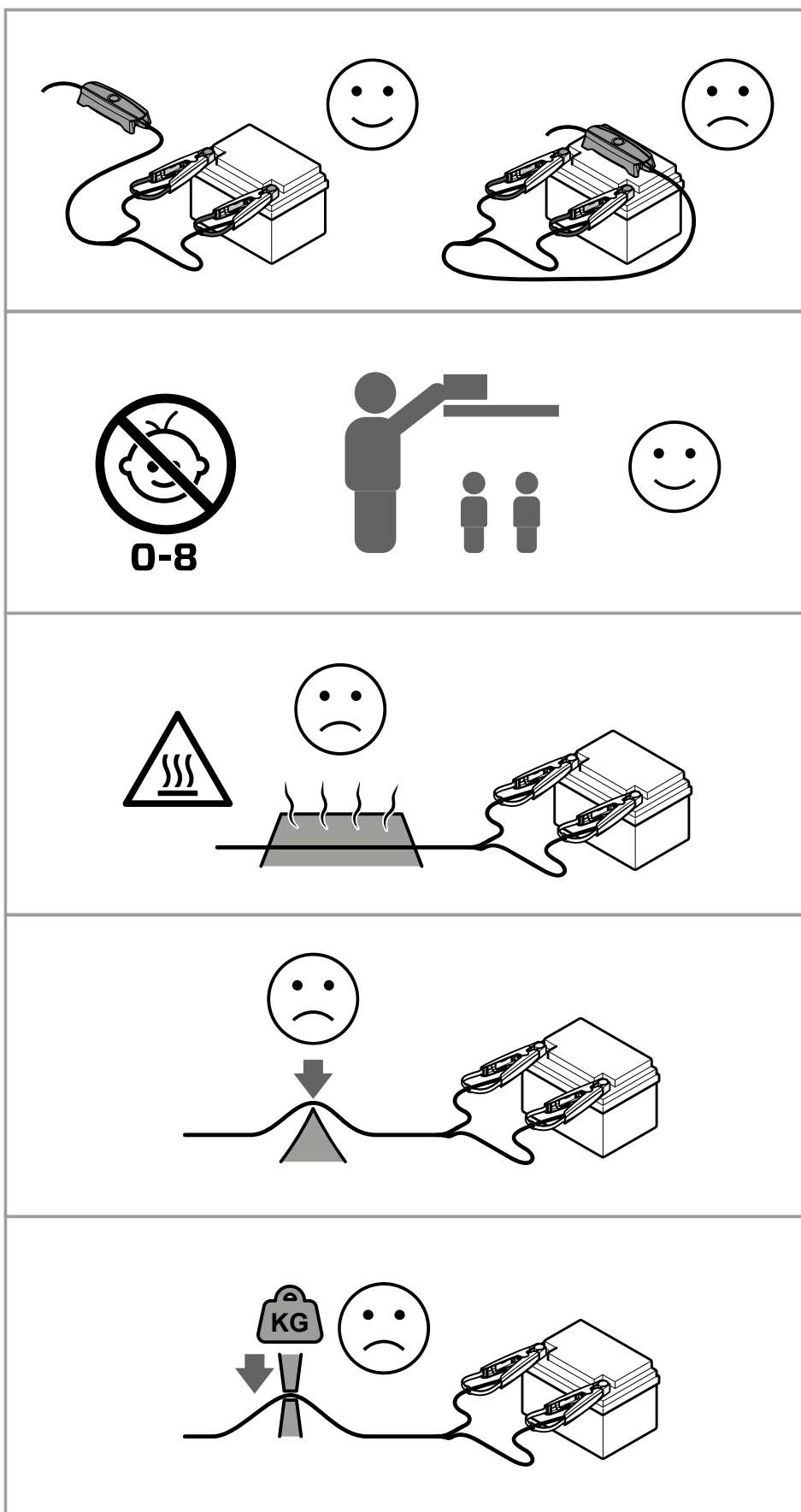

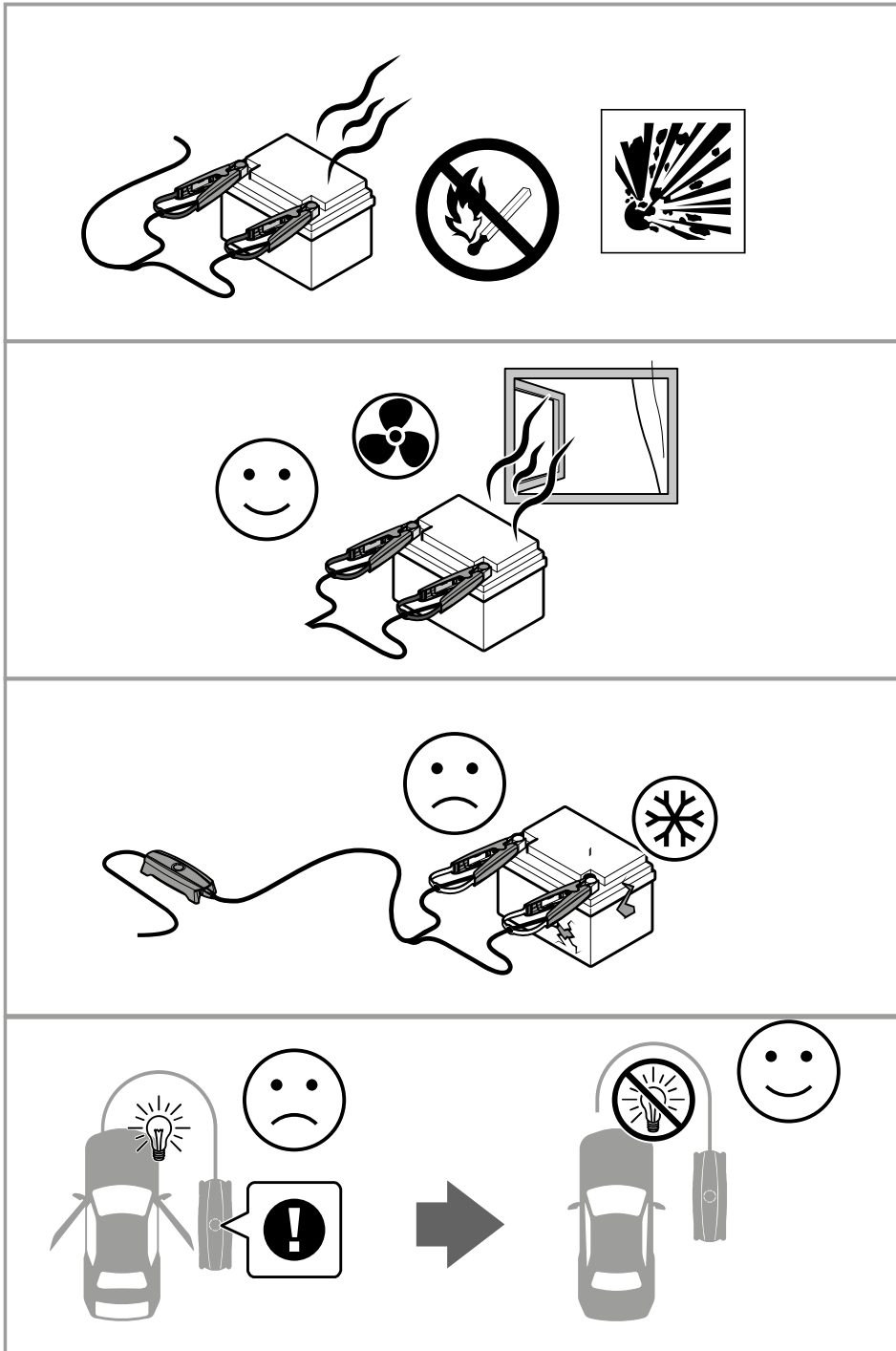

Technické údaje

Číslo modelu	2005
Vstupní napětí	USB-C, 5 V DC - 25 V DC, 3 A DC / 60 W max.
Výstupní napětí	12 V DC, min. 3 V DC, 20 A / 240 W max.
Výstup USB-A	5 V DC, 2,4 A DC / 12 W max.
Výstup USB-C	5 V DC, 9 V DC, 12 V DC, 15 V DC, 20 V DC, 3 A DC / 60 W max.
Teplota prostředí při provozu	-20 °C až +50 °C, -4 °F až 122 °F
Typy akumulátorů	12V: WET, MF, Ca/Ca, AGM, EFB, GEL, LiFePO ₄
Kapacita akumulátoru	10 Ah - 130 Ah
Stupeň krytí	IP54
Čistá hmotnost (jednotka bez kabelů)	1,4 kg, 3 libry
Rozměry (D x Š x V)	248 x 98 x 78 mm, 9,8 x 3,9 x 3,1 palce
Záruka	2 roky
VNITŘNÍ AKUMULÁTOR	
Kapacita akumulátoru	66 Wh
Chemický princip článku	Polymerní lithium-iontový
Typ článku	Měkký obal
Teplota vybíjení	-20 °C až +50 °C, -4 °F až 122 °F
Teplota nabíjení	0 °C až +45 °C, 32 °F až 113 °F
Skladovatelnost	1 rok
Životnost	300 cyklů, 80 %
NAPÁJECÍ ADAPTÉR	
Vstupní napětí	100-240 V AC, 50-60 Hz
Výstupní napětí	USB-C, 5 V DC - 20 V DC, 3 A DC, 60 W max.
Typ zástrčky	Zástrčka pro síť se střídavým proudem vyhovující různým světovým oblastem
Délka kabelu	1,0 m, 39 palců
Typ kabelu	USB-C

Omezená záruka

Společnost CTEK poskytuje prvnímu kupujícímu produktu omezenou záruku. Délka trvání omezené záruky se liší podle konkrétního produktu. Omezená záruka je nepřenosná. Záruka se vztahuje na výrobní vady a vady materiálu. Záruka se nevztahuje na produkty, se kterými uživatel nedbale zacházel nebo které byly opravovány mimo síť autorizovaných zástupců společnosti CTEK. Společnost CTEK neposkytuje jinou než tuto omezenou záruku a neodpovídá za náklady nad rámec výše uvedeného, tj. ani za následné škody. Společnost CTEK dále není vázána jinou zárukou než touto.

Verze

Změny týkající se výrobku mohou mít za následek změny v údržbových pracích. Popisy a specifikace obsažené v této příručce byly platné v okamžiku jejího tisku. Abyste zajistili úplnost a aktuálnost pokynů pro údržbu, vždy čtěte příručku zveřejněnou na našich webových stránkách.

Bezpečnost

- Zabraňte kontaktu výrobku s jakoukoli kapalinou.
- Neponechávejte výrobek na dešti nebo v blízkosti zdrojů vlhkosti.
- Chraňte výrobek před pádem do vody. Dojde-li ke kontaktu vnitřních součástí výrobku s vodou, může dojít k chemickému rozkladu, který může vést ke vznícení výrobku a případně k výbuchu.
- Nikdy nepoužívejte ani nenabíjejte deformované, netěsnící nebo poškozené výrobky. Pokud váš výrobek vypadá neobvykle, požádejte o pomoc technickou podporu nebo autorizovaného prodejce společnosti CTEK.
- Nikdy do výrobku nevkládejte baterii, ani ji z něho nevyjímejte.
- Výrobek lze používat při teplotách mezi -20 a +50 °C. Používání výrobku při teplotách převyšujících 50 °C může vést k požáru nebo výbuchu. Používání výrobku při teplotách nižších než -20 °C výrazně sníží výkonnost výrobku. Před použitím nechte výrobek dosáhnout běžné provozní teploty.
- Nepoužívejte výrobek v prostředí se silným elektrostatickým nebo elektromagnetickým polem. V opačném případě by systém řízení výrobku mohl selhat a způsobit při používání vážnou nehodu.
- Produkt nikdy žádným způsobem nerozebírejte ani do něj nevytvářejte otvory. V opačném případě může dojít k prosakování, vznícení nebo výbuchu.
- Elektrolyty ve výrobku jsou vysoce korozivní. Pokud se elektrolyty dostanou do styku s pokožkou nebo očima, okamžitě opláchněte zasažené místo proudem čisté vody a ihned vyhledejte lékaře.
- Nepoužívejte výrobek, pokud byl vystaven silnému nárazu nebo byl ve vozidle při dopravní nehodě.
- Pokud výrobek během používání spadne do vody, okamžitě ho vytáhněte a položte na bezpečné a otevřené místo. Udržujte od něj bezpečnou vzdálenost, dokud zcela nevyschne. Takový výrobek už nikdy znovu nepoužívejte a řádně ho zlikvidujte.
- Výrobek nezahřívejte. Jakýkoli požár výrobku uhasťte pomocí vody nebo vodního hasicího přístroje. Dodržujte zásady osobní bezpečnosti.
- Nevkládejte výrobek do mikrovlnné trouby nebo do nádoby pod tlakem.
- Nepokládejte na výrobek těžké předměty.
- Nepropojte navzájem kladné a záporné póly výrobku. Jakékoli neobvyklé nabíjení výrobku může způsobit přehřátí, výbuch nebo požár.
- Nevystavujte výrobek dlouhodobě přímému slunečnímu světlu, mohlo by dojít k jeho poškození. Chcete-li produkt ponechat ve vozidle, uložte ho do kufru.
- Vždy používejte nabíjecí kabel schválený společností CTEK. Společnost CTEK nenesе žádnou odpovědnost, pokud je výrobek nabíjen pomocí kabelu neschváleného společností CTEK.
- Během nabíjení nikdy nenechávejte výrobek bez dozoru.
- Nenabíjejte výrobek v blízkosti ohně, jiných zdrojů tepla nebo hořlavých materiálů nebo na hořlavých površích, jako je koberec nebo dřevo.
- Nenabíjejte výrobek ihned po dlouhém velkém zatížení, protože teplota výrobku může být příliš vysoká.
- Nenabíjejte výrobek, dokud nezchladne na teplotu blízkou pokojové teplotě. Výrobek nemusí být možné nabíjet při teplotách mimo rozmezí 0 až 45 °C. Ideální teplota pro nabíjení je 22 až 28 °C.
- Uchovávejte výrobek mimo dosah dětí a domácích zvířat.
- Pokud se zobrazí upozornění na nízký stav nabití, nabijte výrobek pro dlouhodobé skladování.
- Nenechávejte výrobek v blízkosti zdrojů tepla, jako je pec nebo topení.
- Nenechávejte výrobek za horkých dnů uvnitř vozidla.

- Udržujte výrobek v suchu. Nikdy produkt nepouštějte do vody.
- Udržujte výrobek v dostatečné vzdálenosti od kovových předmětů, jako jsou brýle, hodinky, šperky a spony do vlasů.
- Nikdy nepřpravujte výrobek nabitý na více než 30 %.
- Výrobek likvidujte ve zvláštních recyklačních obalech až po úplném vybití.
- Výrobek nevyhazujte do nádob na běžný odpad. Důsledně dodržujte místní předpisy týkající se likvidace a recyklace výrobku.
- Pokud výrobek nelze po nadměrném vybití zapnout, okamžitě ho zlikvidujte.
- Nabíječka je určena pouze k nabíjení akumulátorů, které jsou v souladu s technickou specifikací. Nepoužívejte nabíječku pro jiné účely.
- Vždy dodržujte uživatelská a bezpečnostní doporučení výrobců akumulátorů.
- Nikdy se nepokoušejte nabíjet jednorázové akumulátory.
- Při nabíjení nikdy nepokládejte nabíječku na nabíjený akumulátor, ani ji nezakrývejte.
- Nikdy nenabíjejte zmrzlý či poškozený akumulátor.
- Nikdy nepoužívejte nabíječku s poškozenými kabely. Zajistěte, aby nedošlo k poškození kabelů horkými povrchy, ostrými hranami nebo jiným způsobem.
- Nikdy neumísťujte do okolí výrobek chlazený ventilátorem, který by mohl do ventilátoru nasát prach, nečistoty apod.
- Poškozený kabel musí být vyměněn zástupcem společnosti CTEK za originální díl dodaný společností CTEK. Výměnu odnímatelného kabelu může uživatel provést výměnou za originální díl dodaný společností CTEK.
- Nikdy prodlužujte kabel nabíječky nad celkovou délku překračující 5,0 m. Používejte pouze originální díly dodané společností CTEK.
- Prodloužení výstupního kabelu může vést k elektromagnetickému rušení.
- Připojení k síťovému napájení musí být v souladu s platnými národními předpisy pro elektrické instalace.
- Nabíječky s uzemněnou síťovou zástrčkou musí být připojeny pouze k uzemněné zásuvce.
- Během nabíjení mohou olovené akumulátory uvolňovat výbušné plyny. Zabraňte jiskření v blízkosti akumulátoru. Zajistěte dobré větrání.
- Nabíječky s třídou IP nižší než IPX4 jsou určeny pro použití v interiéru. Viz technická specifikace. Nevystavujte dešti ani sněhu.
- Připojte nabíječku ke kladnému pólu akumulátoru a až následně k zápornému pólu. Poté připojte nabíječku k síťovému napájení.
- U akumulátorů namontovaných uvnitř vozidla připojte nabíječku ke kladnému pólu akumulátoru a až následně k podvozku vozidla v místě vzdáleném od palivového potrubí. Poté připojte nabíječku k síťovému napájení.
- Odpojte nabíječku od síťového napájení. Následně odpojte od záporného pólu (podvozek vozidla) a až poté od kladného pólu.
- Během nabíjení nenechávejte žádný akumulátor delší dobu bez dozoru. Pokud dojde k výskytu jakékoli poruchy, odpojte nabíječku ručně.
- **(IEC 7.12 ed.5)** Toto zařízení není určeno k použití osobami (včetně dětí) se sníženými fyzickými, smyslovými nebo mentálními schopnostmi či osobami s nedostatkem patřičných zkušeností a znalostí, pakliže nejsou pod dohledem nebo nejsou náležitě poučeny o používání tohoto zařízení osobou odpovědnou za jejich bezpečnost. Děti by měly být pod dohledem, aby se zajistilo, že si se zařízením nebudou hrát.
- **(EN 7.12)** Toto zařízení mohou používat děti starší 8 let a osoby se sníženými fyzickými, smyslovými nebo mentálními schopnostmi či osobami s nedostatkem patřičných zkušeností a znalostí, pakliže jsou pod dohledem nebo jsou náležitě poučeny o používání tohoto zařízení bezpečným způsobem a pakliže chápou hrozící rizika. Děti si s tímto zařízením nesmí hrát. Čištění ani uživatelskou údržbu nesmí provádět děti bez dozoru.